



รายการประกอบแบบ

รายละเอียดประกอบแบบ

1. ผู้รับจ้างต้องตรวจสอบสถานที่ก่อสร้างก่อนลงมือทำงาน
2. ก่อนทำการลงวัสดุผู้รับจ้างต้องแจ้งผู้ควบคุมงานรับทราบ
3. ผู้รับจ้างต้องทำการตรวจสอบและรายการก่อสร้างให้เป็นที่ถูกต้อง พร้อมทั้งวางแผนการปฏิบัติงานให้เหมาะสมถูกต้องตามขั้นตอนและตามมาตรฐานงานก่อสร้างที่ส่งของงานก่อสร้างและรายการ โดยผู้รับจ้างจะต้องส่งแผนการปฏิบัติงานให้ผู้ว่าจ้างพิจารณาให้ความเห็นชอบก่อนดำเนินการ

๔. ผู้รับจ้างจะต้องทำการก่อสร้างด้วยความระมัดระวังโดยมิให้เกิดความเสียหายต่อทรัพย์สินทางราชการและเอกชน

๕. ค่าระดับของหลักหมุดหลักฐานตามแบบที่กำหนด(BM) เป็นค่าระดับสมมติที่ใช้เฉพาะในงานก่อสร้างเท่านั้น

๖. รถขนส่งวัสดุรวมทั้งเครื่องกลและเครื่องจักรที่ใช้ในการก่อสร้างต้องปฏิบัติตามกฎหมาย

๗. ผู้ควบคุมงาน หมายถึงผู้ควบคุมงาน ผู้แทน อดต. หรือบริษัทตามคำสั่ง อดต.

๘. มาตรฐานงานก่อสร้างให้ใช้รายการมาตรฐานงานทาง สำหรับ อดต. (ทถ) ฉบับปัจจุบัน

๙. ที่จุดเริ่มต้นและสิ้นสุดโครงการ รวมทั้งทางแยก ให้ปรับระดับของถนนให้กลมกลืนกับถนนเดิมโดยมิทำให้เกิดอุปสรรคต่อการจราจร และไม่ป็นอันตรายต่อชีวิตและทรัพย์สิน

๑๐. สาธารณูปโภค และสาธารณูปการต่างๆ เช่น ไฟฟ้า, โทรศัพท์, ประปา, ท่อระบายน้ำ เป็นต้น ที่อยู่บริเวณที่ก่อสร้างและเป็นอุปสรรคต่อการก่อสร้าง ผู้รับจ้างต้องดำเนินการติดต่อหน่วยงานที่เกี่ยวข้องเพื่อขออนุญาตต่างๆ เหล่านี้ไปให้พิน ค่าใช้จ่ายต่างๆ ให้เป็นของผู้รับจ้าง

๑๑. รายการใดที่ไม่ได้กำหนดไว้ในแบบหรือข้อกำหนดใดไม่ชัดเจนหรือแสดงไว้ชัดเจนยิ่งขึ้น หรือมีปัญหาในการก่อสร้าง หรือไม่ปฏิบัติตามวิชาช่างที่ดี ให้รายงานและดำเนินการตามดุลพินิจของคณะกรรมการการจ้าง

๑๒. ผู้รับจ้างจะต้องมีมาตรการในการป้องกันอุบัติเหตุต่างๆ อันเกิดขึ้นจากการทำงานก่อสร้าง ไม่ว่าจะเป็นอัตรายานั้นๆ จะมีสาเหตุสภาพแวดล้อมแห่งงานที่กระทำหรือมีสาเหตุจากการจัดการงานก่อสร้างที่ไม่เหมาะสม ทั้งนี้เพื่อความปลอดภัยของชีวิตและทรัพย์สินทั้งหมดที่เกี่ยวข้อง

๑๓. ผู้รับจ้างจะต้องติดป้ายเตือน เครื่องหมายจราจรหรือสัญญาณไฟ ในระหว่างก่อสร้างตามมาตรฐานกรมทางหลวงชนบท

๑๔. ในกรณีที่เกิดข้อร้องเรียนเนื่องมาแต่การปฏิบัติงานที่ปรากฏกำหนดไว้ในแบบรูปและรายการ ผู้รับจ้างจะต้องยินยอมให้หักเงินค่าก่อสร้างไปตามส่วนสำหรับอุบัติเหตุอันเกิดจากงานก่อสร้างทุกชนิดเพ่ง และคดีอาญา ผู้รับจ้างต้องเป็นผู้รับผิดชอบทั้งสิ้น

๑๕. เมื่อทำการก่อสร้างเรียบร้อยแล้ว ผู้รับจ้างต้องตรวจสอบความเรียบร้อยก่อนแจ้งผู้ควบคุมงาน หรือคณะกรรมการการจ้างทราบ

-หมายเหตุ  
หากมีอุบัติเหตุเกิดขึ้น เนื่องจากความประมาทเลินเล่อของผู้รับจ้าง เพราะไม่ปฏิบัติตามรายการประกอบแบบก่อสร้าง ผู้รับจ้างจะต้องรับผิดชอบค่าใช้จ่ายค่าเสียหายในชีวิตและทรัพย์สินของผู้ประสบอุบัติเหตุ ทุกกรณี โดยไม่จำกัดความรับผิดชอบ แต่ไม่เกินตามที่กฎหมายกำหนดไว้



องค์การบริหารส่วนตำบล  
หนองกระเจ็ด

โครงการ  
ติดตั้งไฟฟ้าส่องสว่างระบบพลังงานแสงอาทิตย์

สถานที่ก่อสร้าง

หมู่ที่ ๓, ม.หนองกระเจ็ด, อ.บ้านลาด, จ.เพชรบุรี

ผู้เขียน  
(นายศิวิทย์ ไชยลา)

วิศวกร  
ผู้ควบคุมงานช่างโยธา

ตราประทับ

ผู้ลงนาม  
(นายพลพล ธีรงาน)

ผู้กำกับเขตก่อสร้าง

อนุมัติ  
(นายบรรณพงษ์ เกตุสว่าง)

ผู้ลงนาม  
นายก อบต. หนองกระเจ็ด

ตราประทับ

แบบเลขที่ 2/ 2569

รับ / เดือน / ปี

10/05/ 2568

หน้า 1

จำนวน 5





**องค์การบริหารส่วนตำบล  
หนองกระเจ็ด**

โครงการ

ติดตั้งไฟฟ้าส่องสว่างทางสาธารณะ หมู่ที่ ๒

สถานที่ก่อสร้าง

หมู่ที่ ๒ ม.หนองกระเจ็ด อ.บ้านคา จ. เพชรบุรี

ผู้เขียน

(นายสุวิทย์ ไกรคำ)  
ผู้อำนวยการฝ่ายโยธา

รายการ

ติดตั้งไฟฟ้าส่องสว่างทางสาธารณะ หมู่ที่ ๒

ตารางแบบ

(นายพลพอล ภู่งาม)  
ผู้อำนวยการกองช่าง

เห็นชอบ

(นายบรรเทิง เกตุสร้างศ)  
ปลัด อบต.หนองกระเจ็ด

อนุมัติ

(นายจรัส เมืองถาวร)  
นายก อบต.หนองกระเจ็ด

แสดงแบบ

แบบที่แสดงบนคอมพิวเตอร์เครื่องหลัก

แบบเลขที่ 2/ 2569

วัน / เดือน / ปี

10/05/ 2568

หน้า

จำนวน

3 5

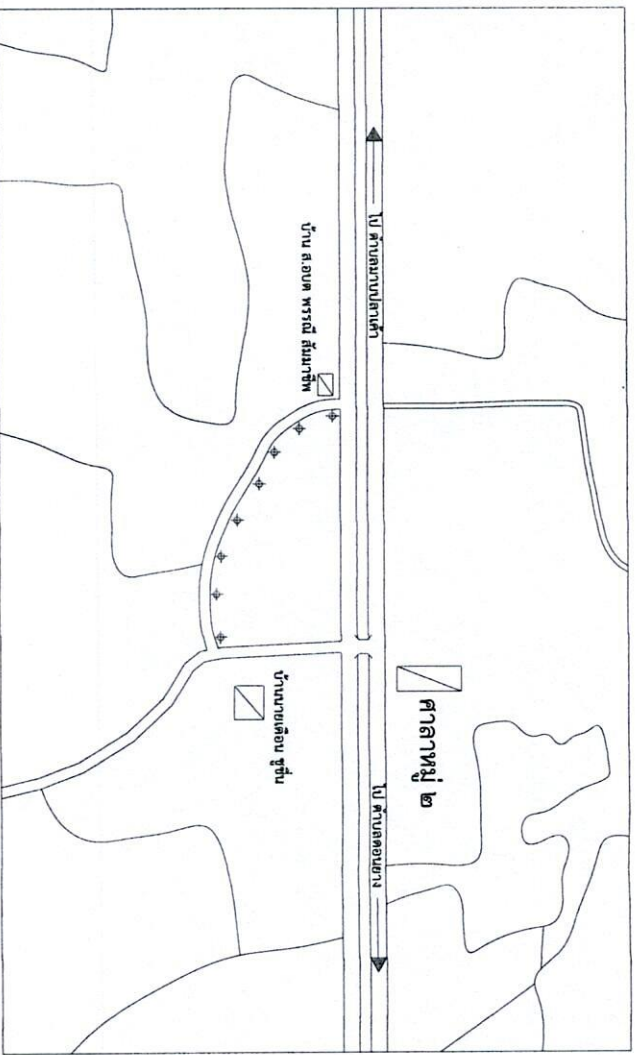

ติดตั้งไฟฟ้าส่องสว่างทางสาธารณะ หมู่ที่ ๒ บ้านหนองกระเจ็ด  
ตำบลหนองกระเจ็ด อำเภอบ้านลาด จังหวัดเพชรบุรี (จากหน้าบ้าน สออบท พรรณี สัมมาชีพ ถึงบ้านนายเดือน ชูชื่น)  
โดยติดตั้งเสาไฟฟ้าพร้อมโคมไฟฟ้า จำนวน ๘ ชุด

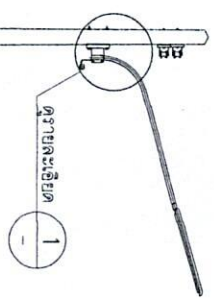
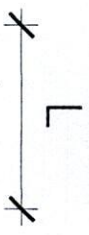

ท่อส่งทาง ผิวฉนวน

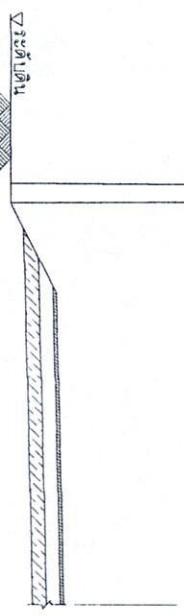

(ดูนัยกลางของวงโคจรอยู่ตรงกับขอบผิวจราจร)

โคมไฟแสงสว่างถนน หลอดฟลูออโรสเซสเซนต์ หรือ LED ขนาด 2x22 วัตต์ มี slip filter พร้อมติดตั้งปลายของแขนยื่น  
 ตัวโคมและฝาครอบทำจากโพลีคาร์บอเนต ทนต่อรังสี UV ทนแรงกระแทกสูง ไม่แตกหักง่าย คลิปหรืออุปกรณ์จับยึดเป็นโลหะ  
 ดวงโคมเป็นแบบกันน้ำ มีระดับชั้นป้องกันละอุน้ำละออง IP55ขึ้นไป

ลำดับที่	รายละเอียด
1	แผ่นเหล็กเหนียว
2	เนื้อรอยเส้าไฟฟ้า ขนาด 5/8"
3	แผ่นเหล็กสำหรับติดตั้งแผง
4	คาร์บอนไฟเบอร์ กันน้ำ 3A
5	กิ่งโคมแบบขลุ่ยควาน้ำชี ชนิดติดตั้งบนการไฟฟ้า
6	สถาปัตยกรรม เบอร์ 2x1.5 sq.mm

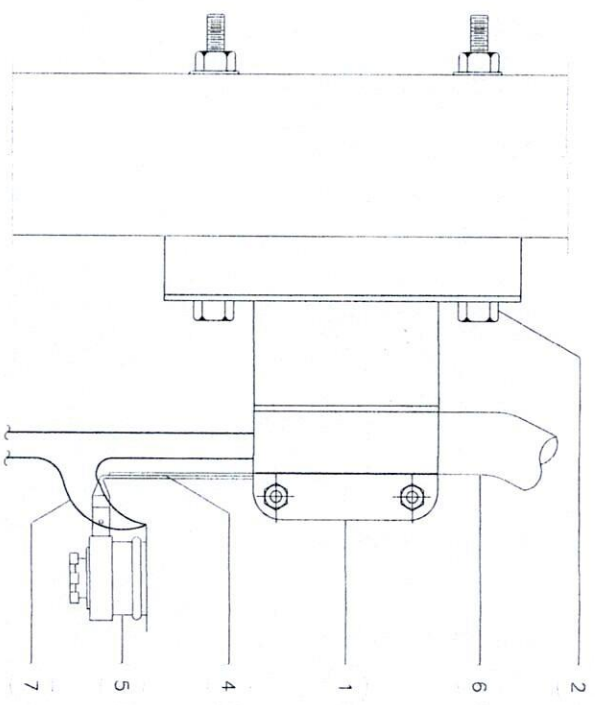

รายละเอียด 1  
 ขนาด 1:5

อุปกรณ์จับกับโคมไฟถนน

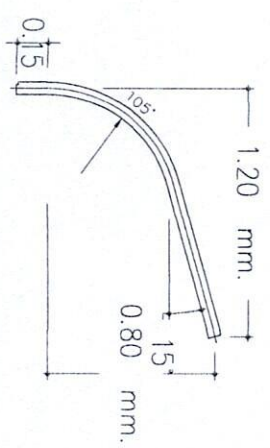

องค์การบริหารส่วนตำบล  
 หนองกระเจ็ด

โครงการ  
 ผลิตคู่มือการวางผังชุมชน หมู่ที่ ๕

สถานที่ก่อสร้าง

หมู่ที่ ๕ ตำบลกระเจ็ด อ.วิเศษ จ.แพร่

ผู้เขียน

(นางสุวิทย์ ไชยลา)  
 ผู้ช่วยนายช่างโยธา

วิศวกร

ออกแบบ

(นายพลาต ภิรมย์)  
 ผู้อำนวยการกองช่าง

ผู้เขียน

(นายบรรเทิง เกตุสิงห์)  
 นักออกแบบเมืองกระเจ็ด

อนุมัติ

(นางสุวิทย์ ภิรมย์)  
 นายก อบต.หนองกระเจ็ด

แสดงแบบ

-อุปกรณ์จับกับโคมไฟถนน

แบบเลขที่ 21 2569

วัน / เดือน / ปี  
 10/05/ 2568

แผ่นที่ 4 จำนวน

4 5

