

โครงการ ก่อสร้างถนนคอนกรีตเสริมเหล็ก หมู่ที่ ๗ บ้านประชาชาบ้านรุ่ง  
ตำบลหนองกระเจ็ด อำเภอบ้านลาด จังหวัดเพชรบุรี (จากบ้านนางบุญ  
ราย มณีสต์น์ ถึงโคกหนองนาโมเดล) ขนาดกว้าง ๓.๕๐ เมตร  
ยาว ๑๖๐.๐๐ เมตร หนา ๐.๑๕ เมตร หรือ มีพื้นที่คอนกรีตไม่น้อย  
กว่า ๕๖๐.๐๐ ตารางเมตร รายละเอียดตามแบบรูปรายการที่ อบต.  
หนองกระเจ็ดกำหนด

รายการประกอบแบบ

รายละเอียดประกอบแบบ

1. ผู้รับจ้างต้องตรวจสอบสถานที่ก่อสร้างก่อนลงมือทำงาน
2. ก่อนทำการวางวัสดุผู้รับจ้างต้องแจ้งผู้ควบคุมงานรับทราบ
3. ผู้รับจ้างต้องทำการตรวจสอบและรายงานการต่างๆ ให้เป็นที่ถูกต้อง พร้อมทั้งวางแผนการปฏิบัติงานให้เหมาะสมถูกต้องตามขั้นตอนและตามมาตรฐานงานก่อสร้างที่ดีของงานก่อสร้างและรายงานการ โดยผู้รับจ้างจะต้องส่งแผนการปฏิบัติงานให้ผู้ว่าจ้างพิจารณาให้ความเห็นชอบก่อนดำเนินการ

๔. ผู้รับจ้างจะต้องทำการก่อสร้างด้วยความระมัดระวังโดยไม่ให้เกิดความเสียหายต่อทรัพย์สินทางราชการและเอกชน

๕. ค่าระดับของหลักรูทตามแบบที่กำหนด(BM) เป็นค่าระดับสมมติที่ใช้เฉพาะในงานก่อสร้างเท่านั้น

๖. รถขนส่งวัสดุรวมทั้งเครื่องกลและเครื่องจักรที่ใช้ในการก่อสร้างต้องปฏิบัติตามกฎหมาย

๗. ผู้ควบคุมงาน หมายถึงผู้ควบคุมงาน ผู้แทน อบต. หรือบริษัทตามคำสั่ง อบต.

๘. มาตรฐานงานก่อสร้างให้ใช้รายการมาตรฐานงานทาง สำหรับ อบท. (พล) ฉบับปัจจุบัน

๙. ทุจุดเริ่มต้นและสิ้นสุดโครงการ รวมทั้งทางแยก ให้ปรับระดับของถนนให้กลมกลืนกับถนนเดิมโดยไม่ทำให้เกิดอุปสรรคต่อการจราจร และไม่เป็นอันตรายต่อชีวิตและทรัพย์สิน

๑๐. สารอันตรายโลก และสารอันตรายต่างๆ เช่น ไฟฟ้า, ไทโรสไฟท์, ประปา, พอร์ซายน้ำ เป็นต้น ที่อยู่บริเวณที่ก่อสร้างและเป็นอุปสรรคต่อการก่อสร้าง ผู้รับจ้างต้องดำเนินการตัดต่อหน่วยงานที่เกี่ยวข้องเพื่อย้ายสิ่งต่างๆ เหล่านี้ไปให้พ้น ค่าใช้จ่ายต่างๆ ให้เป็นของผู้รับจ้าง

๑๑. รายการใดที่ไม่ได้กำหนดไว้ในแบบหรือกำหนดไว้ในชี้แจงหรือแสดงไว้ชัดเจนหรือแย้งกัน หรือมีปัญหาในการก่อสร้าง หรือไม่เป็นไปตามวิชาช่างที่ดี ให้รายงานและดำเนินการตามดุลพินิจของคณะกรรมการตรวจสอบงาน

๑๒. ผู้รับจ้างจะต้องมีมาตรการในการป้องกันอุบัติเหตุต่างๆ อันเกิดขึ้นจากการทำงานก่อสร้าง ไม่ว่าจะเป็นอันตรายนั้นๆ จะมีสาเหตุสภาพแวดล้อมแห่งงานที่กระทำหรือสาเหตุจากการจัดการงานก่อสร้างที่ไม่เหมาะสม ทั้งนี้เพื่อความปลอดภัยของชีวิตและทรัพย์สินทั้งหมดที่เกี่ยวข้องมาตรการเกี่ยวกับความปลอดภัยของหน่วยงานผู้รับจ้างจะต้องปฏิบัติตามมาตรฐานความปลอดภัยในการก่อสร้างที่กฎหมายกำหนด

๑๓. ผู้รับจ้างจะต้องติดตั้งป้ายเตือน เครื่องหมายจราจรหรือสัญญาณไฟ ในระหว่างก่อสร้างตามมาตรฐานทางหลวงชนบท

๑๔. ในกรณีที่เกิดเหตุอันเนื่องมาจากระบบที่ปริมาณน้ำในระหว่างก่อสร้างและรายการ ผู้รับจ้างจะต้องยินยอมให้หักเงินค่าก่อสร้างไปตามส่วนสำหรับอุบัติเหตุอันเกิดจากงานก่อสร้างทั้งหมด และคดีอาญา ผู้รับจ้างต้องเป็นผู้รับผิดชอบทั้งสิ้น

๑๕. เมื่อทำการก่อสร้างเรียบร้อยแล้ว ผู้รับจ้างต้องตรวจสอบความเรียบร้อยก่อนแจ้งผู้ควบคุมงาน หรือคณะกรรมการตรวจสอบงาน

-หมายเหตุ

หากมีอุบัติเหตุเกิดขึ้น เนื่องจากความประมาทเลินเล่อของผู้รับจ้าง เพราะละไม่ปฏิบัติตามรายการประกอบแบบก่อสร้าง ผู้รับจ้างจะต้องรับผิดชอบค่าใช้จ่ายเสียหายในชีวิตและทรัพย์สินของผู้ประสบอุบัติเหตุ ทุกกรณี โดยไม่จำกัดความรับผิดชอบ แต่ไม่เกินตามที่กฎหมายกำหนดไว้



องค์การบริหารส่วนตำบล  
หนองกระเจ็ด

โครงการ  
ก่อสร้างถนนคอนกรีตเสริมเหล็ก หมู่ที่ 7

สถานที่ก่อสร้าง  
หมู่ที่ 7 ต.หนองกระเจ็ด อ.เมือง จ.หนองบัวลำภู

ผู้เขียน  
(นางศุภมาส ไกรคำ)  
ผู้ควบคุมช่างโยธา

วิศวกร  
นายชาติ อึ้งอรุณ  
สถ. 7179

ช่างแบบ  
(นางฉลวย นางงาม)  
ผู้ควบคุมช่างโยธา

เงินชดเชย  
(นายบรรจง เกตุสร้าง)  
ปลัด อบต. หนองกระเจ็ด

อนุมัติ  
(นางจรัส เมื่องดาว)  
นายก อบต. หนองกระเจ็ด

แสดงแบบ  
- รายการประกอบแบบ

แบบเลขที่ 7 / 2569

วัน / เดือน / ปี 10/05 / 2568

แผ่นที่ 1 จำนวน 5



องค์การบริหารส่วนตำบล  
หนองกระเจ็ด

โครงการ

ก่อสร้างถนนคอนกรีตเสริมเหล็ก หมู่ที่ ๗

สถานที่ก่อสร้าง

หมู่ที่ ๗ หมู่บ้านศรี ๘ บ้านท่า ๑. ตำบล ๗

ผู้เขียน

(นางสุวิทย์ ไชยคำ)

ผู้ว่าราชการตำบล

วิศวกร

นายสุวิทย์ ไชยคำ

ครุฑแบบ

๘๐.๗๑๖

ผู้ควบคุม

(นายพลาท นามบุญ)

ผู้อำนวยการกองช่าง

อนุมัติ

(นายบรรณรักษ์ เกตุศรีวงศ์)

ปลัด อบต.หนองกระเจ็ด

แสดงแบบ

(นางจารุณี เมืองการ)

นายก อบต.หนองกระเจ็ด

-แผนผังโดยสังเขป

แบบเลขที่ 71/2569

รับ / เสนอ / ๗

10/05/2568

หน้า

จำนวน

2

5

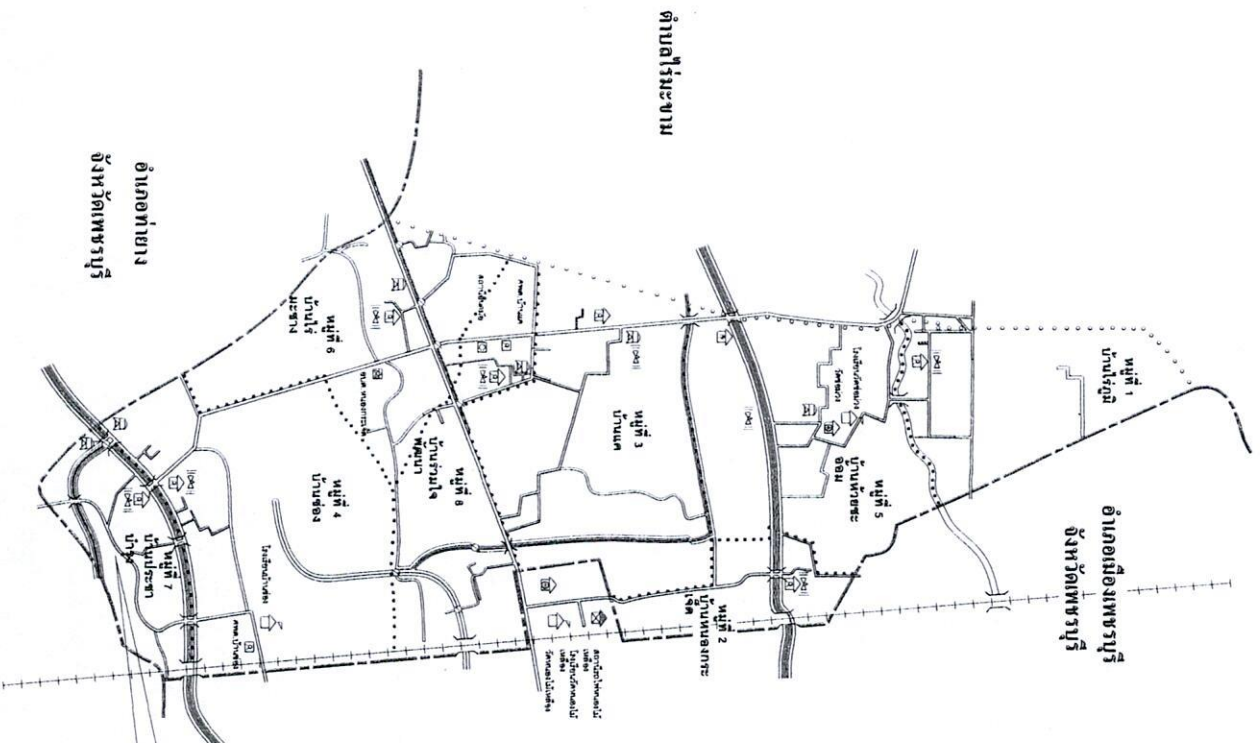
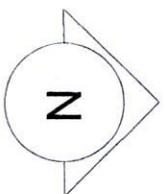

แผนที่โดยสังเขป



องค์การบริหารส่วนตำบล  
หนองกระเทียม

โครงการ

ก่อสร้างถนนคอนกรีตเสริมเหล็ก หมู่ที่ ๗

สถานที่ก่อสร้าง

หมู่ที่ ๗, ม.หนองกระเทียม อ.บ้านคา จ. เพชรบุรี

ผู้เขียน

(นายสุวิทย์ ไทกล้า)  
ผู้อำนวยการช่างโยธา

วิศวกร

นายวิชาญ นนทเศรษฐ  
ธ.๗.๗๑๖

ตรวจแบบ

(นายพลาภาค นามวงษ์)  
ผู้อำนวยการกองช่าง

เป็นชอบ

(นายบรรเทิง เกตุสร้างค)  
ปลัด อบต.หนองกระเทียม

อนุมัติ

(นางจรัสดี เมืองถาวร)  
นายก อบต.หนองกระเทียม

แสดงแบบ

-แบบที่แสดงบนคอมพิวเตอร์เสริมเหล็ก

แบบเลขที่ 71/2569

รับ / เดือน / ปี

10/05/ 2568

แผ่นที่ จำนวน

3 5

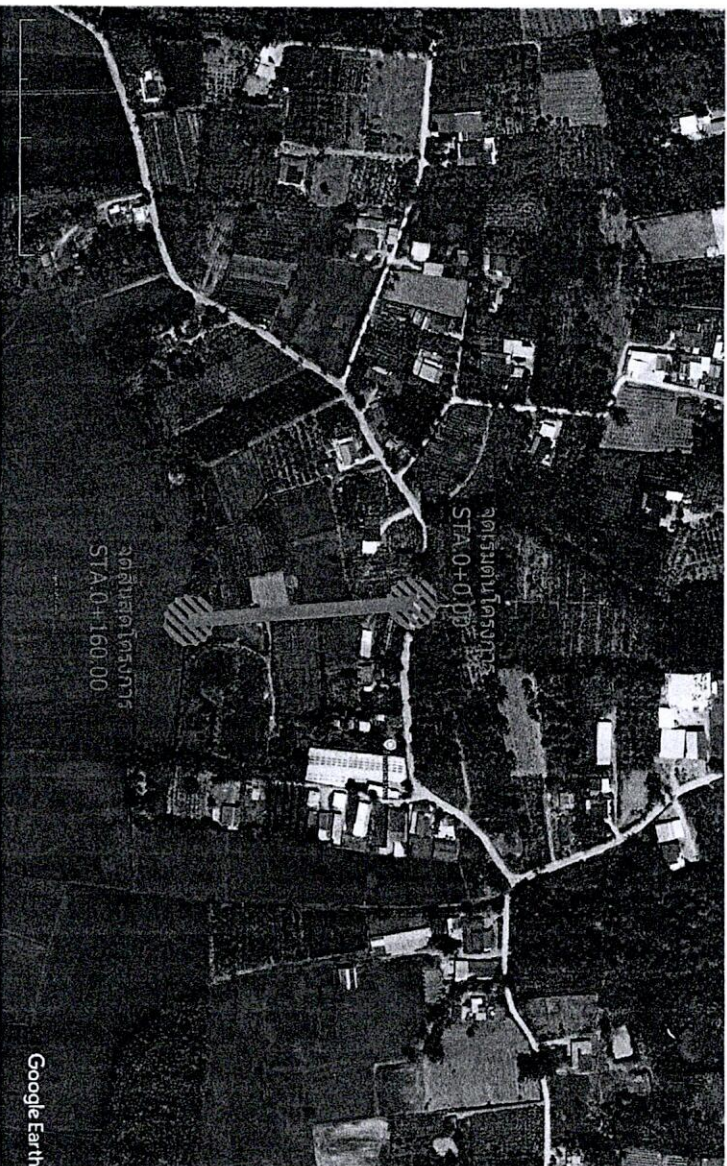

(จากบ้านนางบุญรวย ภูมิรัตน์ ถึงโคกหนองนาโมเดล)  
ขนาดกว้าง ๓.๕๐ เมตร ยาว ๑๖๐.๐๐ เมตร หนา ๐.๑๕ เมตร หรือ มีพื้นที่คอนกรีตไม่น้อยกว่า ๕๖๐.๐๐ตารางเมตร



องค์การบริหารส่วนตำบล  
หนองกระเจ็ด

โครงการ  
ก่อสร้างถนนคอนกรีตเสริมเหล็ก หมู่ 7

สถานที่ก่อสร้าง  
หมู่ 7 ต.หนองกระเจ็ด อ.บ้านตา อ.เขวาสี

ผู้เขียน  
(นายสุวิชัย ไกรลา)

รายการ  
ผู้ช่วยนายช่างโยธา

นายช่าง  
ธ. 2179

นายช่าง  
(นายสุวิชัย ไกรลา)  
ผู้อำนวยการกองช่าง

ผู้เขียน  
(นายสุวิชัย ไกรลา)  
ผู้อำนวยการกองช่าง

ผู้เขียน  
(นายสุวิชัย ไกรลา)  
ผู้อำนวยการกองช่าง

ผู้เขียน  
(นายสุวิชัย ไกรลา)  
ผู้อำนวยการกองช่าง

ผู้เขียน  
แปลนการวางตะแกรงเหล็ก

แบบเลขที่ 71 2569

รูป / เดือน / ปี  
10/05/ 2568

แผ่นที่ 4 จำนวน 5

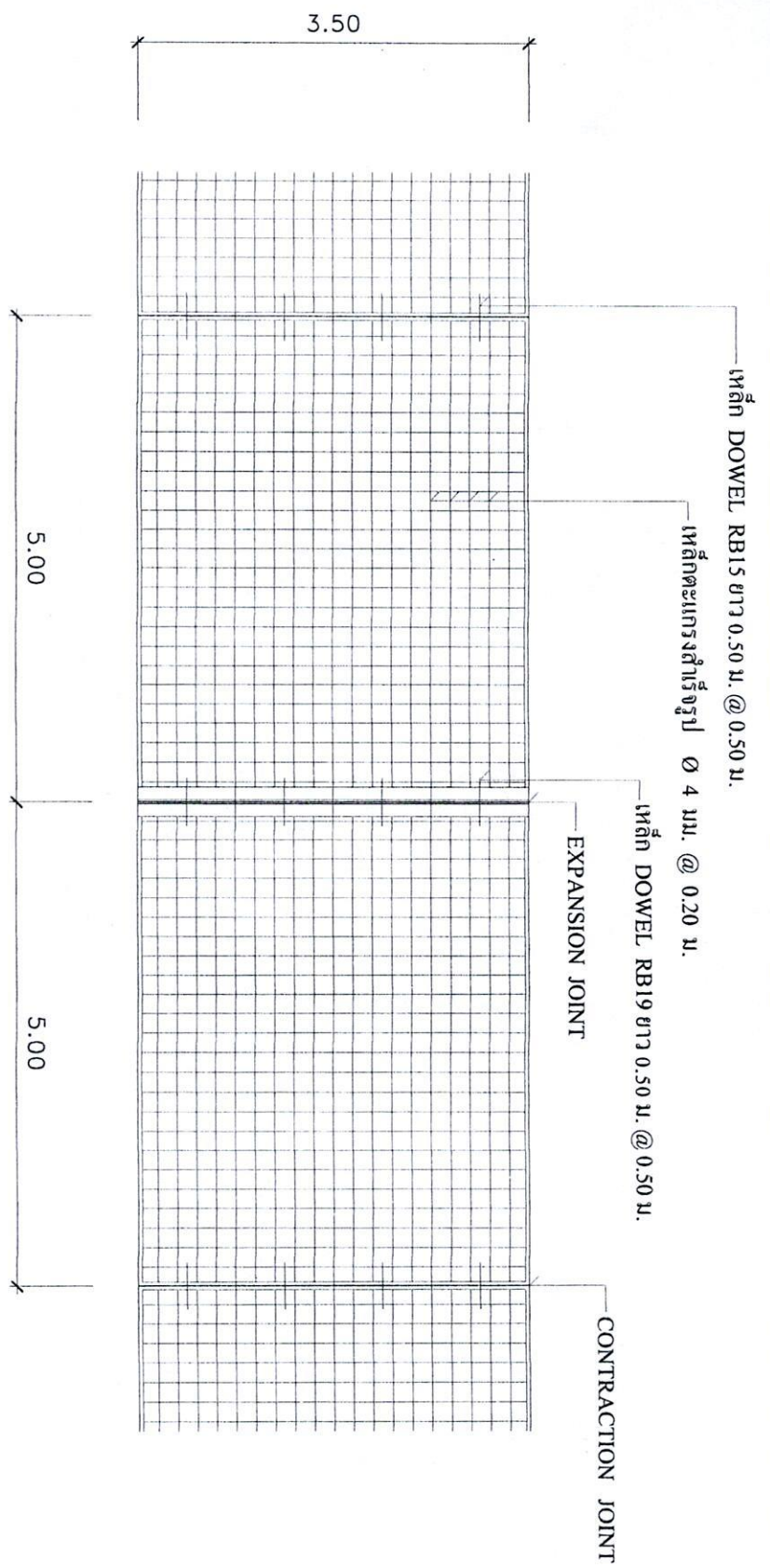

แปลนการวางตะแกรงเหล็ก

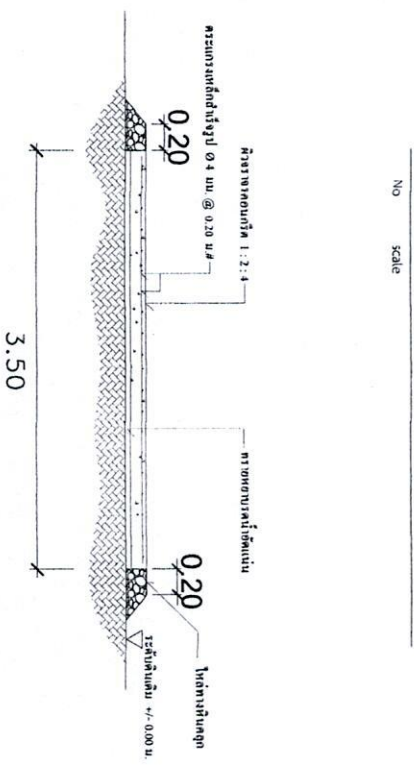

รูปตัด - ขยายตามขวางถนนแนว

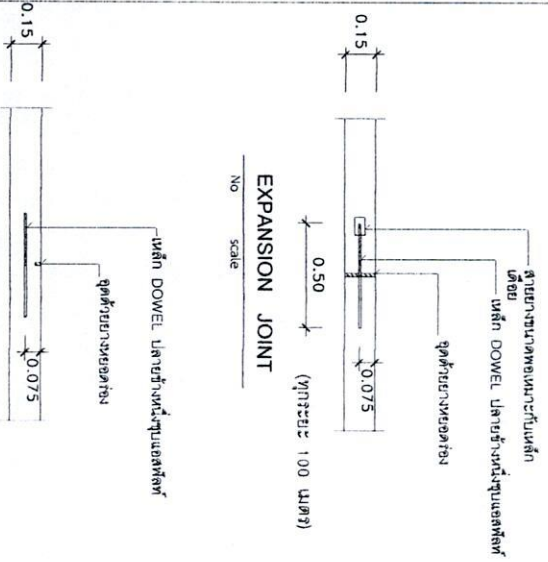

EXPANSION JOINT  
CONTRACTION JOINT  
No scale  
No scale

กรมการไฟฟ้าส่วนภูมิภาค  
 อาคารปฏิบัติการ สำนักงานเขต ๑ 29 ชั้น 3 อาคาร  
 100 ถนนวิภาวดีรังสิต แขวงจตุจักร เขตจตุจักร กรุงเทพฯ 10110

กรมการไฟฟ้าส่วนภูมิภาค  
 อาคารปฏิบัติการ สำนักงานเขต ๑ 29 ชั้น 3 อาคาร  
 100 ถนนวิภาวดีรังสิต แขวงจตุจักร เขตจตุจักร กรุงเทพฯ 10110



**องค์การบริหารส่วนตำบล  
หนองกระเจ็ด**

โครงการ  
 ก่อสร้างถนนคอนกรีตเสริมเหล็ก หมู่ 7

สถานที่ก่อสร้าง  
 หมู่ 7 ต.หนองกระเจ็ด อ.วิภาวดีรังสิต จ.นนทบุรี

ผู้เขียน  
 (นายศุภชัย ไกลกล้า)  
 ผู้อำนวยการเขตวิภาวดี

วิศวกร  
 นายวิชาญ นิลดี  
 081-7170

ช่างเทคนิค  
 (นายสุวิทย์ เกตุสุวิวัฒน์)  
 081-7170

ผู้ควบคุมงาน  
 นายวิชาญ นิลดี  
 081-7170

ผู้ควบคุมงาน  
 นายวิชาญ นิลดี  
 081-7170

ผู้ควบคุมงาน  
 นายวิชาญ นิลดี  
 081-7170

ผู้ควบคุมงาน  
 นายวิชาญ นิลดี  
 081-7170

ผู้ควบคุมงาน  
 นายวิชาญ นิลดี  
 081-7170

ผู้ควบคุมงาน  
 นายวิชาญ นิลดี  
 081-7170

ผู้ควบคุมงาน  
 นายวิชาญ นิลดี  
 081-7170

ผู้ควบคุมงาน  
 นายวิชาญ นิลดี  
 081-7170

ผู้ควบคุมงาน  
 นายวิชาญ นิลดี  
 081-7170

ผู้ควบคุมงาน  
 นายวิชาญ นิลดี  
 081-7170

ผู้ควบคุมงาน  
 นายวิชาญ นิลดี  
 081-7170

ผู้ควบคุมงาน  
 นายวิชาญ นิลดี  
 081-7170

ผู้ควบคุมงาน  
 นายวิชาญ นิลดี  
 081-7170

ผู้ควบคุมงาน  
 นายวิชาญ นิลดี  
 081-7170

**โครงการก่อสร้างของ อบต.หนองกระเจ็ด**  
 ตำบล หนองกระเจ็ด อำเภอน้ำตาล เพชรบุรี.....

งานก่อสร้าง  
 บริษัท/งาน  
 ผู้รับจ้าง  
 ระยะเวลาดำเนินงาน  
 ผู้ควบคุมงานผู้รับจ้าง  
 ผู้ควบคุมงานผู้รับจ้าง

ก่อสร้างด้วยเงินภาษีอากรของประชาชน

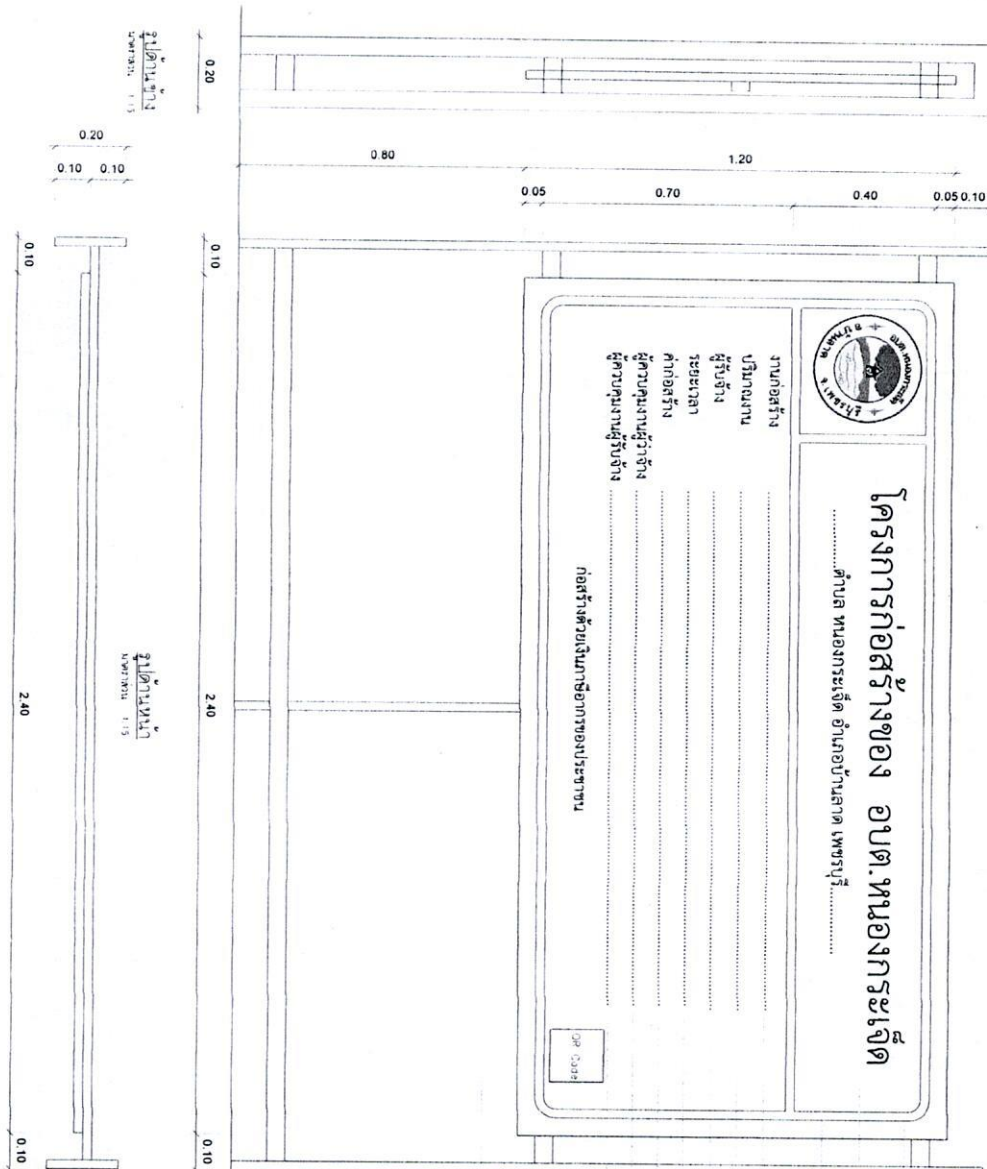

แบบแปลน 1:500  
 1. วัตถุประสงค์ของโครงการ  
 2. วัตถุประสงค์ของโครงการ  
 3. วัตถุประสงค์ของโครงการ  
 4. วัตถุประสงค์ของโครงการ  
 5. วัตถุประสงค์ของโครงการ

แบบร่าง	5	จำนวน	5
วันที่	10/05/2568		
หน้า	7/2569		
หน้า	10/05/2568		